

Soft QS

Tecnología aplicada al sector asegurador

QSTARIS

SOFT QS

Manual: QS TARIS

© Soft QS

Plaza Azteca local 4 • Zaragoza
Teléfono 976 488 295 • Fax 976 535 844

ACCESO AL QSTARIS.....	1
PANTALLA INICIAL	2
CLIENTES.....	3
COMPAÑÍAS.....	7
COMENZAR A TARIFICAR.....	8
DATOS DEL VEHÍCULO	10
DEVOLUCIÓN DE PRECIOS	15
BUSCAR UNA TARIFICACIÓN GUARDADA.....	16
INFORMES Y PROYECTOS	17
CONTRATACIÓN DE UNA PÓLIZA.....	19
ADMINISTRACIÓN DE USUARIOS	21
SALIDA DEL MULTITARIFICADOR	23

Acceso al QStaris

Una vez que se accede al QStaris, se muestra la primera pantalla en la cual se introducirá tanto el **login** como el **password** de acceso.

Una vez introducidos estos datos, se pulsará el botón de **Entrar**.

Pantalla inicial

Una vez conectado el usuario, accederá a la aplicación, mostrándose una pantalla con unos accesos u otros, dependiendo del perfil del usuario que acceda.

Para comenzar a tarificar, primeramente se accederá a la opción **Autos << Autos Online**

Clientes

Antes de introducir los datos de la tarificación, se ha de buscar el cliente al cual se le va a realizar la póliza, en el caso de que exista, o introducir los datos de dicho cliente en el caso de que no exista.

Se pueden filtrar los clientes para afinar la búsqueda de clientes

CLIENTES COMPAÑIAS TARIFICACION IMPORTES CONTRATAR

TABLA DE CLIENTES:

Filtrar por: cod Contenido: (introduzca "*" para mostrar todos los clientes)

			COD	NIF	NB	APE1	APE2	POBLACION	PROVINCIA	TLF_MOV
Seleccionar	Detalles	Eliminar	000000111	16570994T	TEST	TEST	TEST	ALFOCEA	ZARAGOZA	
Seleccionar	Detalles	Eliminar	000000174	12345678B	TEST2	TEST2	TEST2	MADRID	MADRID	
Seleccionar	Detalles	Eliminar	000000175	123456787D	TEST3	TEST3	TEST3	ALBACETE	ALBACETE	666666666
Seleccionar	Detalles	Eliminar	000000176	123456786P	TEST4	TEST4	TEST4	ALFOCEA	ZARAGOZA	666554477

Insertar cliente nuevo tarificar en blanco

Para realizar la búsqueda de un determinado cliente, se puede realizar mediante diversos campos. Basta con pinchar en **Filtrar por** y se mostrarán aquellos campos por los que se puede buscar. Una vez seleccionado el campo, se le asignará un valor en el campo **Contenido**

INICIO... BUSCAR AYUDA ADMINISTRACION

CLIENTES COMPAÑIAS TARIFICACION IMPORTES CONTRATAR

TABLA DE CLIENTES:

Filtrar por: cod Contenido: (introduzca "*" para mostrar todos los clientes)

			NIF	NB	APE1	APE2	POBLACION	PROVINCIA	TLF_MOV
Seleccionar	Detalles		16570994T	TEST	TEST	TEST	ALFOCEA	ZARAGOZA	
Seleccionar	Detalles		12345678B	TEST2	TEST2	TEST2	MADRID	MADRID	
Seleccionar	Detalles		123456787D	TEST3	TEST3	TEST3	ALBACETE	ALBACETE	666666666
Seleccionar	Detalles		123456786P	TEST4	TEST4	TEST4	ALFOCEA	ZARAGOZA	666554477

Insertar cliente nuevo tarificar en blanco

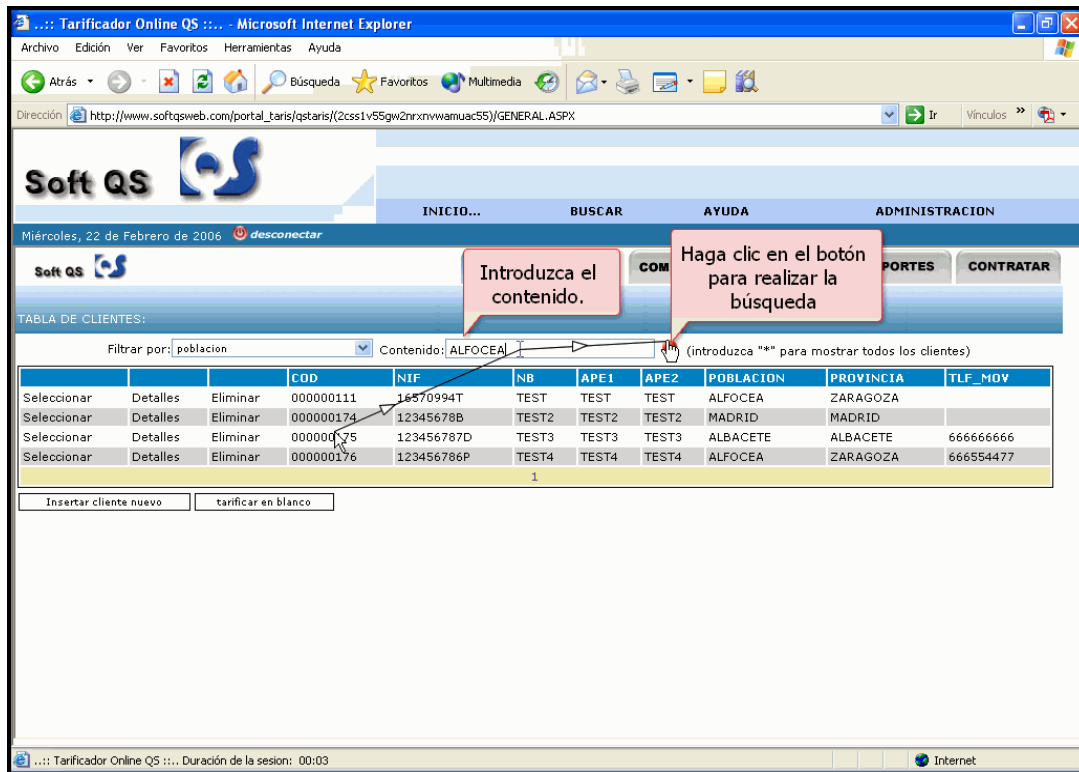

Una vez realizada la búsqueda, aparecerá en pantalla solo aquellos clientes que cumplan las condiciones de búsqueda.

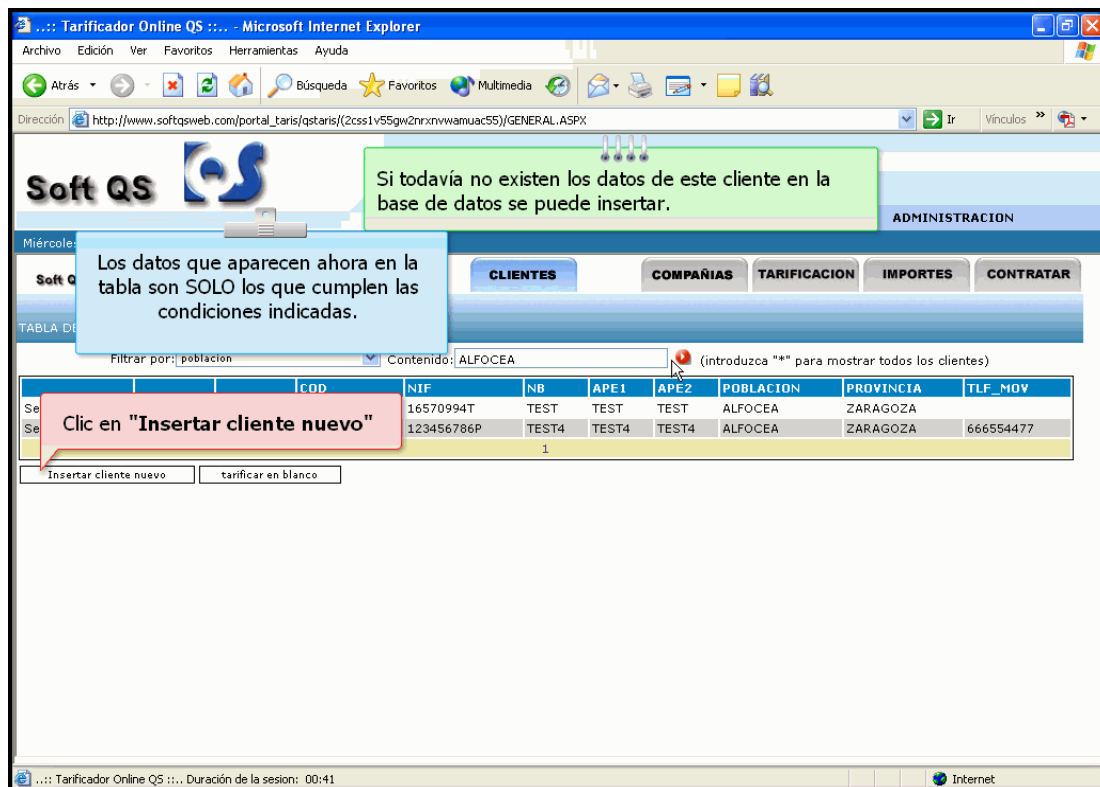

En caso de no encontrarse el cliente deseado, se puede insertar pinchando sobre el botón de **Insertar cliente nuevo**, donde se introducirán los datos del nuevo cliente.

- NIF/CIF:
- Apellido 1º:
- Apellido 2º:
- Nombre / Razón Social:
- Tipo de calle:
- Dirección: N°: Piso: Esc:
- CP:
- Población:
- Provincia:
- Telefonos: Particular: Móvil: trabajo: Fax:
- F.nacimiento:
- F.carnet:
- Sexo:

Los datos a introducir en esta pantalla son:

- Nif / Cif: nif o cif del cliente. Basta con introducir el número de nif, sin puntos de separación y todo seguido, para que la letra se calcule automáticamente.
- Apellido1º, Apellido 2º: apellidos del cliente
- Nombre / Razón social: nombre del cliente
- Tipo de calle: Al pinchar sobre el campo, se mostrará una lista, seleccionando el tipo de calle que convenga.
- Dirección, Nº, piso, Esc: Dirección de residencia completa del cliente.
- CP: Código postal del cliente. Al rellenar este campo, se rellena automáticamente la población y la provincia. En el caso de que aparezca el mensaje "**Código erróneo o desconocido**" se puede introducir manualmente la provincia y la población.
- Población / Provincia: población y provincia de residencia del cliente
- Teléfonos: teléfonos de contacto del cliente
- F.Nacimiento: Fecha de nacimiento del cliente
- F.Carnet: Fecha en que el cliente obtuvo el carnet de conducir. Deberá de haber una diferencia mínima de 18 años entre una fecha y otra.
- Sexo: sexo del cliente, pudiendo ser Hombre, Mujer o Empresa. Basta con pinchar en el campo para que aparezca el listado, seleccionando aquel que interese.
- Email: dirección de correo electrónico del cliente.

Cuando se hayan introducido los datos correspondientes, se pinchará sobre el botón de **Insertar**

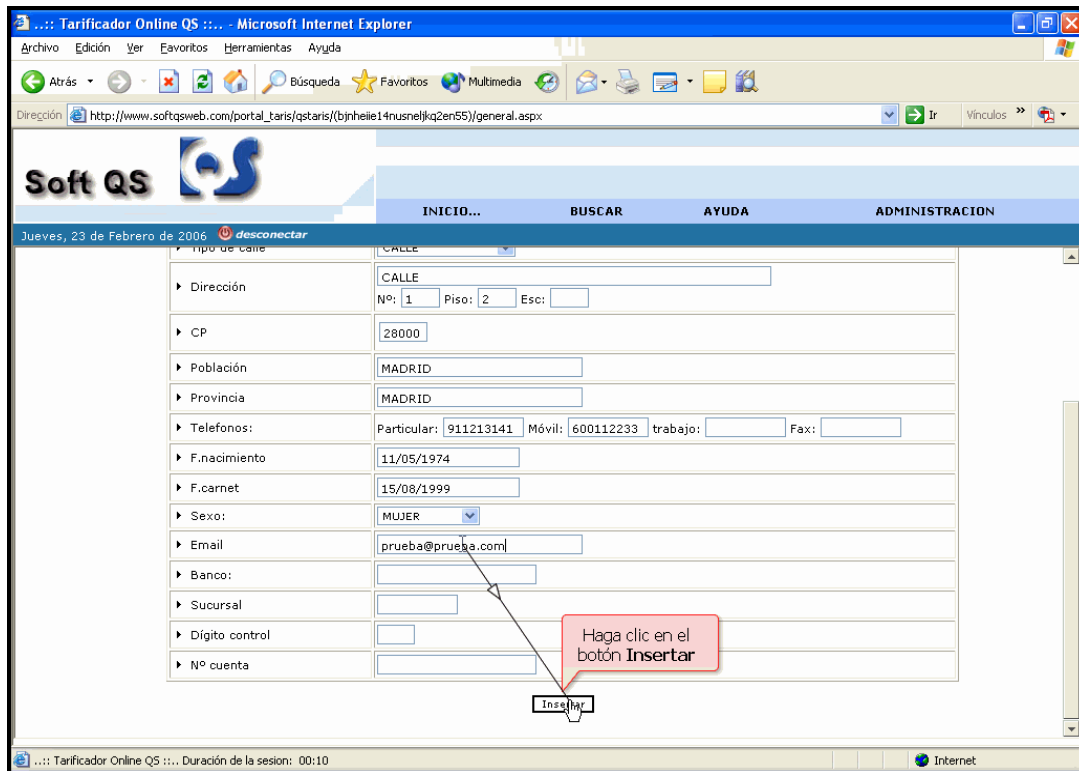

Al insertar el cliente, aparecerá en el listado de los clientes. En estos aparecen dos opciones: **Detalles**: para poder modificar los datos del cliente y **Eliminar**: para así eliminar el cliente seleccionado.

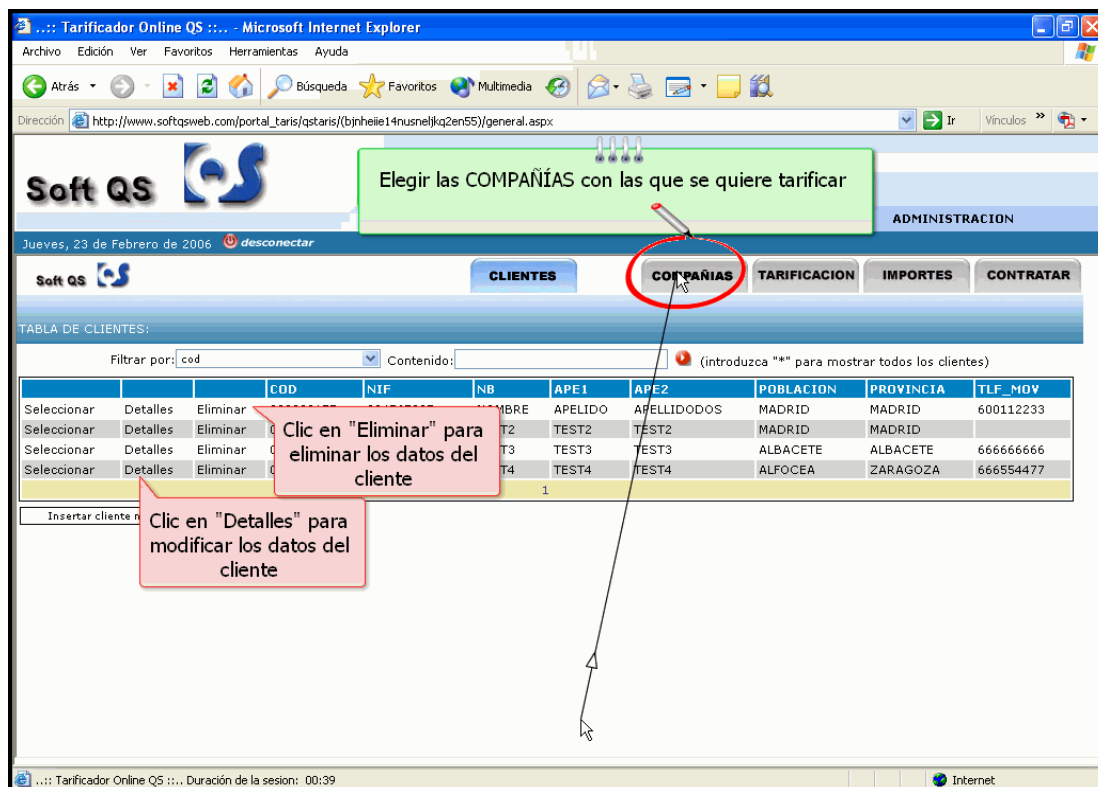

Compañías

Si se accede a la pestaña de **COMPAÑIAS**, aparecerá un listado con aquellas compañías con las que se puede tarificar, pudiéndose marcar o desmarcar aquellas compañías con las que se quiera o no tarificar.

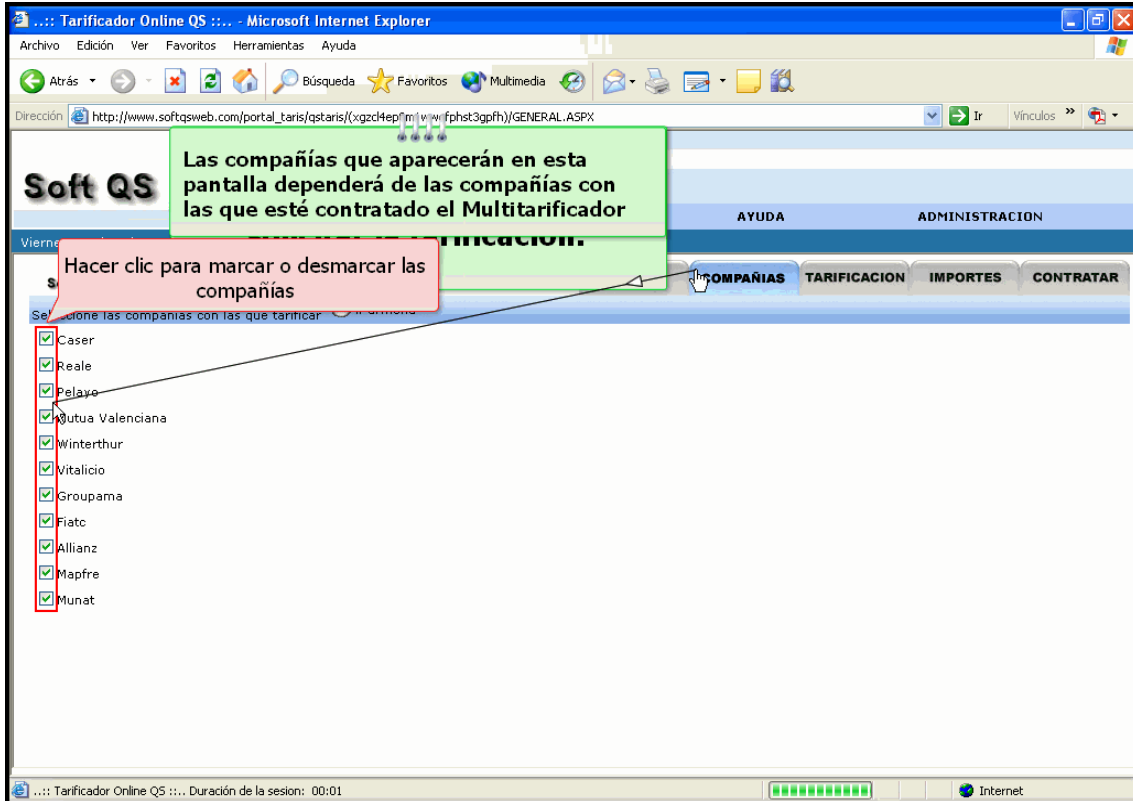

Comenzar a Tarificar

Para comenzar a tarificar, primeramente se debe de seleccionar al cliente al cual se le quiere realizar la póliza.

Para ello, se accederá a la pestaña de **CLIENTES** (vista anteriormente). Se seleccionará aquel cliente con el que se quiera tarificar o bien, se seleccionará **'Tarificar en blanco'**, donde no se traspasará ningún dato, y se tendrán que introducir todos los datos.

Seleccionar el cliente para comenzar la tarificación

CLIENTES

Insertar cliente nuevo

tarificar en blanco

			LUD	NIF	NB	APE1	APE2	POBLACION	PROVINCIA	TLF_MDY
Seleccionar	Detalles	Eliminar	000000177	23456789D	NOMBRE	APELIDO	APELLIDODOS	MADRID	MADRID	600112233
Seleccionar	Detalles	Eliminar	000000174	12345678B	TEST2	TEST2	TEST2	MADRID	MADRID	
Seleccionar	Detalles	Eliminar	000000175	123456787D	TEST3	TEST3	TEST3	ALBACETE	ALBACETE	666666666
Seleccionar	Detalles	Eliminar	000000176	123456786P	TEST4	TEST4	TEST4	ALFOCEA	ZARAGOZA	666554477

Clic en "Seleccionar" para comenzar la tarificación

Clic en "Tarificar en blanco"

Si se selecciona alguno de los clientes almacenados, se traspasarán los datos, pudiéndolos modificar si fuera necesario.

Completar los datos del formulario o modificarlos si es necesario

Si se parte de tarificación en blanco se pueden buscar los datos del tomador pinchando aquí

DATOS DEL TOMADOR	
Fecha de nacimiento (dd/mm/aaaa):	
Fecha del carnet de conducir (dd/mm/aaaa):	
Sexo:	MUJER
Código postal:	28000
Tipo documento:	NIF
Nº documento:	23456789D
Estado Civil:	CASADO
Parentesco del tomador con el conductor:	OTROS
Profesión:	AGENTE DE CAMBIO Y BOLSA
Pais:	ESPAÑA
¿El tomador es el propietario del vehículo?:	Sí No
¿El tomador del seguro es el conductor del vehículo?:	Sí No

DATOS DEL PROPIETARIO

En el caso de que el propietario fuese diferente del tomador, se introducirían sus correspondientes datos.

El método de inserción de datos es el mismo que al introducir un cliente:

Si el propietario fuera diferente al tomador se insertarían aquí sus datos

DATOS DEL TOMADOR	
Fecha de nacimiento (dd/mm/aaaa):	11/05/1974
Fecha del carnet de conducir (dd/mm/aaaa):	15/08/1999
Sexo:	MUJER
Código postal:	28000
Tipo documento:	NIF
Nº documento:	23456789D
Estado Civil:	SEPARADO
Parentesco del tomador con el conductor:	OTROS
Profesión:	AGRICULTURA.TECNICO ADMINISTRATIVO
Pais:	ESPAÑA
¿El tomador es el propietario del vehículo?:	Sí No
¿El tomador del seguro es el conductor del vehículo?:	Sí No

DATOS DEL PROPIETARIO

Así mismo, en el caso que conductor del vehículo fuese distinto del tomador, se introducirían también sus datos.

Soft QS

INICIO... BUSCAR AYUDA ADMINISTRACION

Jueves, 23 de Febrero de 2006 [desconectar](#)

Estado Civil: DIVORCIADO

Pais: ESPAÑA

Profesión: AGRICULTURA, TECNICO ADMINISTRATIVO

DATOS DEL CONDUCTOR [Insertar conductor](#)

Fecha de nacimiento (dd/mm/aaaa):

Fecha del carnet de conducir (dd/mm/aaaa): 15/08/1999 Tipo Carnet: B1

Sexo: MUJER

Código postal: 28000

Tipo documento: NIF

Nº documento: 23456789D

Estado Civil: DIVORCIADO

Pais: ESPAÑA

Idioma: Castellano

Profesión: AGENTE DE CAMBIO Y BOLSA

¿Desea introducir datos de un conductor ocasional? Si No

DATOS DEL VEHÍCULO

Marca, modelo y versión del vehículo

...: Tarificador Online QS ... Duración de la sesión: 00:01

Datos del vehículo

Una vez que se han metido los datos tanto del tomador como del conductor, se introducen los datos del vehículo.

Primero se ha de seleccionar el modelo de dicho vehículo. Para ello, basta con pinchar en el botón **Seleccionar**.

Soft QS

INICIO... BUSCAR AYUDA ADMINISTRACION

Jueves, 23 de Febrero de 2006 [desconectar](#)

Profesión: AGRICULTURA, TECNICO ADMINISTRATIVO

¿Desea introducir datos de un conductor ocasional? Si No

DATOS DEL VEHÍCULO

Marca, modelo y versión del vehículo

SEAT LEON SIGNO 1.9 TDI 110,110 Cv,5 puertas

Uso del vehículo:

Uso Particular

Fecha de 1ª matriculación (dd/mm/aaaa):

Accesorios: [Insertar accesorios](#)

Tipo Matrícula: ORDINARIA (SE123456, MU1234BC, 1234BCD)

Matrícula:

¿El vehículo aparca en garaje? S-Si No

Diurno Nocturno

Código Postal Circulación *Winterthur*: 28000

¿Circula por puertos o aeropuertos? *Winterthur*: N-No

¿ITV superada? *Winterthur*: N-No

¿Existe algún conductor en la unidad familiar de edad inferior a 25 años? *Winterthur*: N-No

...: Tarificador Online QS ... Duración de la sesión: 00:04

Al pinchar sobre ese botón, se mostrará una ventana donde se seleccionará primeramente la **marca** del vehículo.

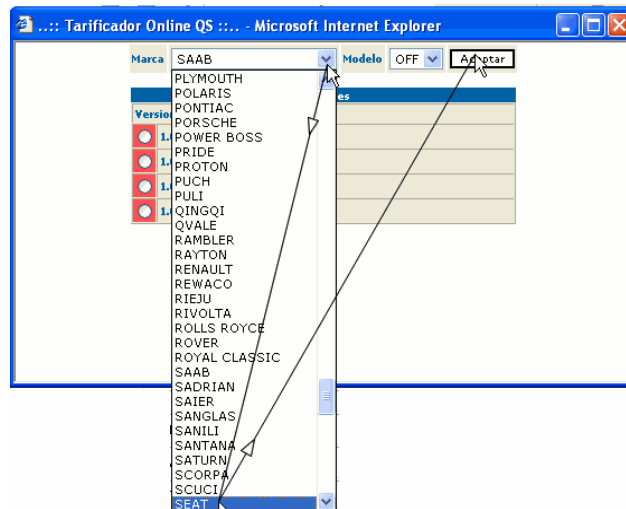

Al seleccionar la marca, en el campo **Modelo**, se cargarán los datos correspondientes.

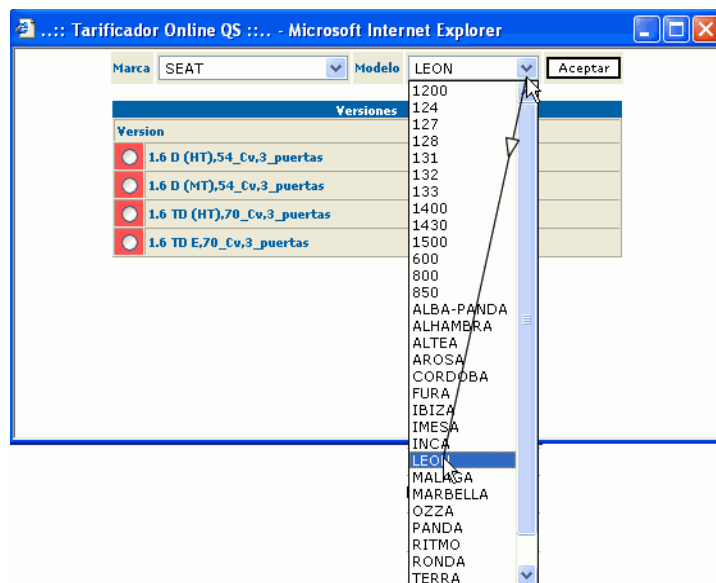

Una vez seleccionados Marca y Modelo, se listarán las correspondientes **versiones** de ese vehículo, seleccionando aquel que interesa.

Cuando ya se tenga el vehículo seleccionado, al pulsar **Aceptar**, se traspasarán los datos de dicho vehículo a la pantalla de tarificación.

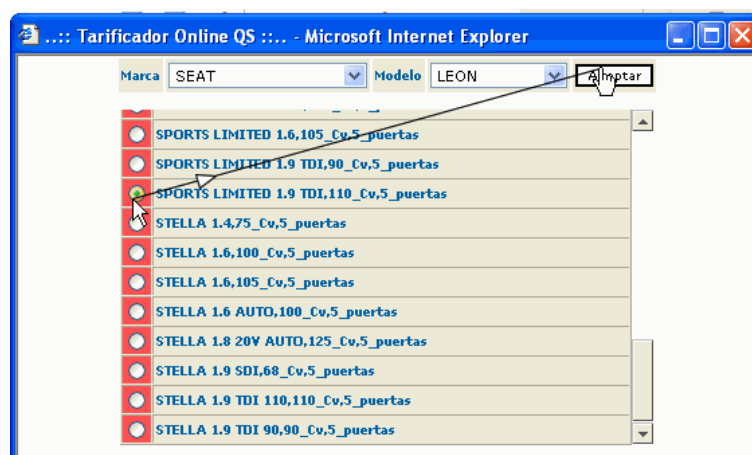

Para seleccionar el uso del vehículo se siguen los mismos pasos que para seleccionar el modelo. Se pincha sobre el botón **Seleccionar**

- Profesión: AGRICULTURA.TECNICO ADMINISTRATIVO
- ¿Desea introducir datos de un conductor ocasional?: Si No
- DATOS DEL VEHÍCULO**
- Marca, modelo y versión del vehículo: SEAT LEON SPORTS LIMITED 1.9 TDI,110_Cv,5_puertas
- Uso del vehículo: **Uso Particular** (with a 'Seleccionar' button)
- Fecha de 1ª matriculación (dd/mm/aaaa):
- Accesorios: [Insertar accesorios](#)
- Tipo Matriculación: ORDINARIA (SE123456, MU1234BC, 1234BCD)
- Matriculación:
- ¿El vehículo aparca en garaje?: S-Si
- Diurno Nocturno
- Código Postal Circulación *Winterthur*: 28000
- ¿Circula por puertos o aeropuertos? *Winterthur*: N-No
- ¿ITV superada? *Winterthur*: N-No
- ¿Existe algún conductor en la unidad familiar de edad inferior a 25 años? *Cousasma*: N-No

Al pinchar sobre este, aparecerá una ventana con un listado, donde se seleccionará el uso que interese.

- Uso Particular**
- Uso Empresa**
- Uso Particular Policia**
- Competiciones deportivas**
- Uso Particular con circulación en Puertos Maritimos**
- Uso particular con circulación en Aeropuertos**
- Uso Particular Matriculado a nombre de empresa**
- Uso Particular Matriculado a nombre de empresa con circulación en Puertos Maritimos**
- Uso Particular Matriculado a nombre de empresa con circulación en Aeropuertos**
- Uso Particular Vehículo Misto**

An 'Aceptar' button is located at the bottom of the dialog box.

El resto de datos se irán rellenando uno a uno, y dependiendo de las compañías con que se quiera tarificar, se exigirán unos datos u otros.

Dependiendo de la información requerida por las compañías con las que se quiera tarificar aparecerán mas o menos datos.

¿Circula por puertos o aeropuertos? <i>Winterthur</i>	N-No
¿ITV superada? <i>Winterthur</i>	N-No
¿Existe algún conductor en la unidad familiar de edad inferior a 25 años? <i>Groupama</i>	N-No
¿Será conducido el vehículo en alguna ocasión por algún menor de 25 años? <i>Groupama</i>	N-No
¿Más de un turismo en la unidad familiar? <i>Groupama</i>	N-No
¿Posee remolque?	N-No
Forma de pago:	A-Anual
Tipo de Recibo: <i>Allianz</i>	Bancario
¿El vehículo es nuevo?	N-No
¿Lo ha comprado ahora?	N-No
Fecha de compra del vehículo	

Una vez que se han introducido todos los datos necesarios, se pulsará el botón de **TARIFICAR**

Una vez completado el formulario pinche en **TARIFICAR**

Antigüedad en años del historial del conductor	0 años
Antigüedad en años del vehículo	0 años
Nº de póliza anterior	
Tipo Matricula:	ORDINARIA (SE123456, MU1234BC, 1234BCD)
Matricula Vehículo póliza anterior	1234AAA
Siniestros ultimo año cia anterior	0
Siniestros resto de años cia anterior (Últimos 5 años)	0
Siniestros últimos 2 años cia anterior	0
Siniestros anteriores 2 últimos años cia anterior <i>Groupama</i>	0
Años sin siniestros	RC 0 Daños 0
In...	0
Ti...	ANTICIPADO POR POLIZA WINTERTHUR
De...	NINGUNO
Ap...	No
Bo...	RC 0.00 Daños 0.00

Devolución de Precios

Una vez que ya se haya conectado al servidor de cada una de las compañías, se mostrarán los precios devueltos por estos.

Microsoft Internet Explorer

Archivo Edición Ver Favoritos Herramientas Ayuda

Dirección http://www.softqsweb.com/portal_taris/qstaris(1cfrdnis154d0j55luk40wic)/general.aspx

Soft QS

Jueves, 23 de Febrero de 2006 desconectar

ADMINISTRACION

CLIENTES COMPAÑIAS TARIFICACION IMPOTES CONTRATAR

Grabar tarificación Proyecto ir al menú Tarificación: 000003255

Compañía

Pinche aquí si se quiere guardar esta tarificación para acceder a ella en otro momento

Forma de pago	Prima Total	Primer Pago	Resto de Pagos	Incidencias
A-Anual	696,52	696,52	0,00	Incidencias
A-Anual	757,00	757,00	0,00	Incidencias
A-Anual	762,68	762,68	0,00	Incidencias

Compañía 2

Descripción y coberturas del producto Incidencias de tarificación

codigo	mensaje	tipo	nivel
	riesgo no aceptado	error	0

Compañía 3

Informe Contratar Descripción y coberturas del producto

Todo riesgo	A-Anual	2.170,27	2.170,27	0,00
Todo riesgo franquicia 200	A-Anual	1.748,36	1.748,36	0,00
Todo riesgo franquicia 300	A-Anual	1.652,93	1.652,93	0,00
Todo riesgo franquicia 500	A-Anual	1.489,63	1.489,63	0,00
Todo riesgo franquicia 1.000	A-Anual	1.258,10	1.258,10	0,00

Duración de la sesion: 00:02

Esta tarificación realizada puede ser almacenada para ser consultada en cualquier momento. Para ello basta con pinchar en el botón **Grabar Tarificación**, y automáticamente se le asigna un número correlativo de tarificación.

Buscar una tarificación guardada

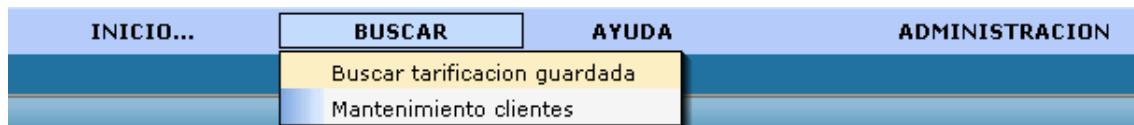

Para recuperar una tarificación ya almacenada, basta con acceder al menú **Buscar << Buscar tarificación guardada**.

Al acceder a este, se mostrará un listado de aquellas tarificaciones que estén almacenadas.

Para visualizar aquella que se desee, basta con pinchar en **Seleccionar**, y se traspasarán todos los datos a la pantalla de **Tarificación**.

Para visualizar los precios devueltos en dicha tarificación, se accederá a la pantalla de **Importes**, no siendo necesario tener que volver a pulsar **TARIFICAR**, ya que se almacenan también los precios devueltos.

TABLA DE TARIFICACIONES:										
		COD	NIF	MARCA	MODELO	VERSION	MATRICULA	PRODUCTO	FEFECTO	TARIFICAC
Seleccionar	Eliminar	000005840	14687523E	BMW	SERIE 1	116 1,115_Cv,5_puertas_115_Cv_5_puertas	1247PPP	autos	11.09.2006	
Seleccionar	Eliminar	000005819	53456781C	SEAT	IBIZA	CLX 1.8I,90_Cv,3_puertas_90_Cv_3_puertas	1234BBC	autos	06.09.2006	
Seleccionar	Eliminar	000005813	27332335D	PEUGEOT	607	2.2I,160_Cv,4_puertas_160_Cv_4_puertas	1592PLJ	autos	05.09.2006	
Seleccionar	Eliminar	000005779	65812245E	ROVER	45	CLASSIC 1.6,109_Cv,5_puertas_109_Cv_5_puertas	2489DLD	autos	04.09.2006	
Seleccionar	Eliminar	000005770	41494566J	AUDI	A4	1.9 TDI 100 AVANT,100_Cv,5_puertas_100_Cv_5_puertas	1234FGT	autos	04.09.2006	

En el caso de querer eliminar una tarificación guardada, basta con pinchar en **Eliminar**.

Para realizar una búsqueda de una tarificación, el método es el mismo que para los clientes, se selecciona porqué se quiere buscar en **Filtrar por**, en **Contenido** se introduce el valor a buscar y se pulsa el icono 

Automáticamente aparecerá un listado de aquellas tarificaciones que cumplan dichas condiciones, pudiéndose seleccionar aquella que se la deseada.

Informes y proyectos

Una vez que ya tenemos todos los precios con sus garantías de las distintas compañías, hay varias opciones, que se muestran en la barra superior.

1.- Grabar la tarificación generada, para así poder consultarla en cualquier momento. Esta tarificación irá identificada por un número de tarificación que se asignará automáticamente, y que aparecerá a la derecha del menú superior.

2.- Crear un 'Proyecto', es decir, un fichero PDF donde constarán los precios devueltos por cada una de las compañías, así como los datos principales del tomador de la póliza. Para esto, basta con pinchar sobre el botón de **'Proyecto'**.

Compañía	Descripción	Primer Pago	Resto de Pagos	Incidencias	
Soft QS	Modali				
	basica	899,52	0,00	Incidencias	
	basica	757,00	0,00	Incidencias	
	basica + incendio + robo	762,68	762,68	0,00	
Compañía 2					
Descripción y coberturas del producto > Incidencias de tarificación					
	codigo	mensaje	tipo	nivel	
		riesgo no aceptado	error	0	
Compañía 3					
Informe > Contratar > Descripción y coberturas del producto					
	Todo riesgo	A-Anual	2.170,27	2.170,27	0,00
	Todo riesgo franquicia 200	A-Anual	1.740,36	1.740,36	0,00
	Todo riesgo franquicia 300	A-Anual	1.652,93	1.652,93	0,00
	Todo riesgo franquicia 500	A-Anual	1.489,63	1.489,63	0,00
	Todo riesgo franquicia 1.000	A-Anual	1.250,10	1.250,10	0,00

Al generar el proyecto, aparecerá un informe de formato .PDF (para ello es necesario tener instalado el Acrobat Reader), donde, a su vez, se podrá guardar, imprimir o enviar por correo electrónico.

Se puede imprimir, guardar, enviar por correo electrónico

proyecto					
300,51	todo riesgo	A-Anual	1.849,62	1.849,62	0,00
Compañía					
Modalidad	Forma de pago	Prima Total	Primer Pago	Resto de Pagos	Garantías
A-Anual	A-Anual	0,00	0,00	0,00	Coberturas
A-Anual	A-Anual	0,00	0,00	0,00	Coberturas
A-Anual	A-Anual	0,00	0,00	0,00	Coberturas
A-Anual	A-Anual	0,00	0,00	0,00	Coberturas
A-Anual	A-Anual	0,00	0,00	0,00	Coberturas
A-Anual	A-Anual	0,00	0,00	0,00	Coberturas
A-Anual	A-Anual	0,00	0,00	0,00	Coberturas
Compañía					
Modalidad	Forma de pago	Prima Total	Primer Pago	Resto de Pagos	
Terceros	A-Anual	445,91	445,91	0,00	
Terceros-lumas	A-Anual	504,61	504,61	0,00	
Terceros-lumas-robo-incendio	A-Anual	556,81	556,81	0,00	
Todo riesgo	A-Anual	1.067,17	1.067,17	0,00	
Todo riesgo franquicia 200	A-Anual	909,35	909,35	0,00	
Todo riesgo franquicia 300	A-Anual	860,00	860,00	0,00	

Otras opciones disponibles, aparecen en una pequeña barra de herramientas que está situada en el menú superior de cada una de las compañías al tarificar.

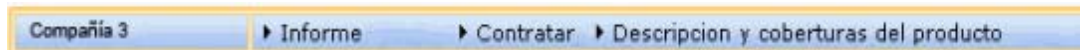

- **Informe:** Visualizar el 'Informe' que genera la compañía, donde la compañía explica más detalladamente los precios informados así como las coberturas cubiertas por cada uno.

También se puede realizar un informe por compañía

Modalidad	Forma de pago	Prima Total	Primer Pago	Resto de Pagos	Incidencias
basica	A-Anual	696,52	696,52	0,00	Incidencias
basica + robo	A-Anual	757,00	757,00	0,00	Incidencias
basica + incendio + robo	A-Anual	762,68	762,68	0,00	Incidencias

codigo	mensaje	tipo	nivel
	riesgo no aceptado	error	0

Todo riesgo	A-Anual	2.170,27	2.170,27	0,00	
Todo riesgo franquicia 200	A-Anual	1.748,36	1.748,36	0,00	
Todo riesgo franquicia 300	A-Anual	1.652,93	1.652,93	0,00	
Todo riesgo franquicia 500	A-Anual	1.489,63	1.489,63	0,00	
Todo riesgo franquicia 1.000	A-Anual	1.258,10	1.258,10	0,00	

- **Contratar:** Se pinchará aquí, en el momento que se quiera contratar una póliza con esa compañía. Inicialmente no se selecciona que garantías se quiere que se incluya en el proyecto, ya que esto se seleccionará en una pantalla posterior. Este apartado se verá más adelante.

Realizar la contratación

Modalidad	Forma de pago	Prima Total	Primer Pago	Resto de Pagos	Incidencias
basica	A-Anual	696,52	696,52	0,00	Incidencias
basica +	A-Anual	757,00	757,00	0,00	Incidencias
basica +	A-Anual	762,68	762,68	0,00	Incidencias

codigo	mensaje	tipo	nivel
	riesgo no aceptado	error	0

Todo riesgo	A-Anual	2.170,27	2.170,27	0,00	
Todo riesgo franquicia 200	A-Anual	1.748,36	1.748,36	0,00	
Todo riesgo franquicia 300	A-Anual	1.652,93	1.652,93	0,00	
Todo riesgo franquicia 500	A-Anual	1.489,63	1.489,63	0,00	
Todo riesgo franquicia 1.000	A-Anual	1.258,10	1.258,10	0,00	

- **Descripción y coberturas del producto:** Al pinchar sobre esta opción, se mostrará una pantalla donde aparecerán las coberturas que ofrece cada compañía con más detalle.

Contratación de una póliza

Como se ha explicado anteriormente, para la contratación de una póliza se debe pinchar sobre el botón de 'Contratar' que aparece en la parte superior de cada devolución de precios. Al pinchar sobre este, se muestra una pantalla en la que se verificarán los datos tanto del tomador como del conductor, con los introducidos anteriormente.

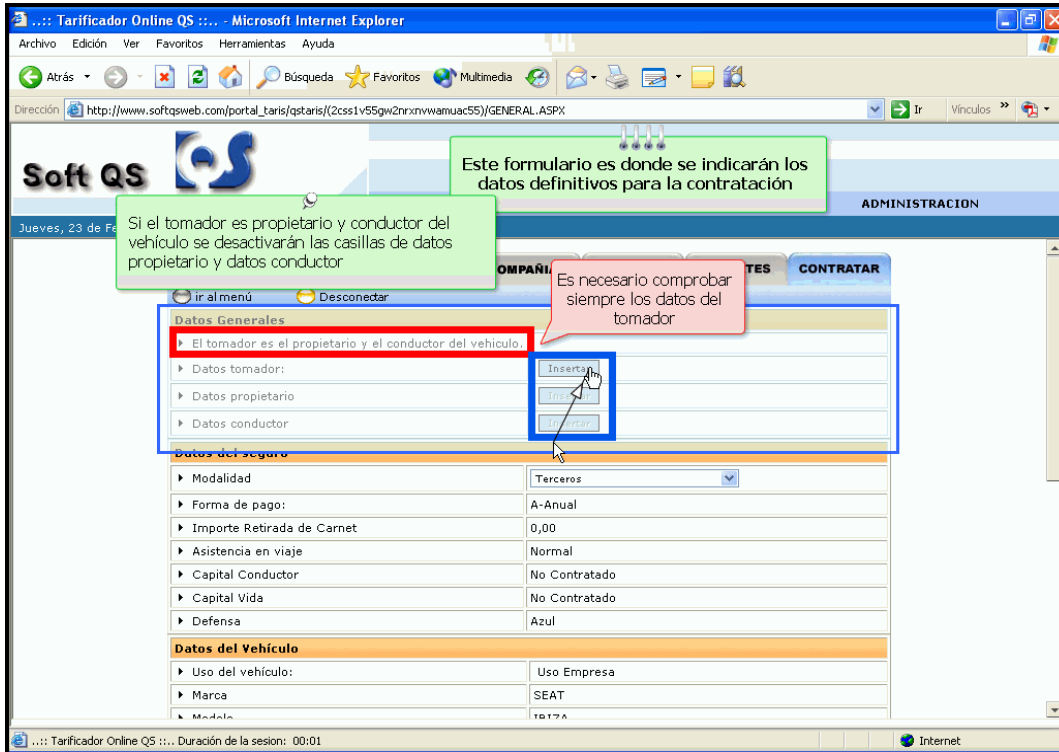

También se deberán de verificar tanto los datos del seguro como del vehículo con los introducidos en la pantalla anterior.

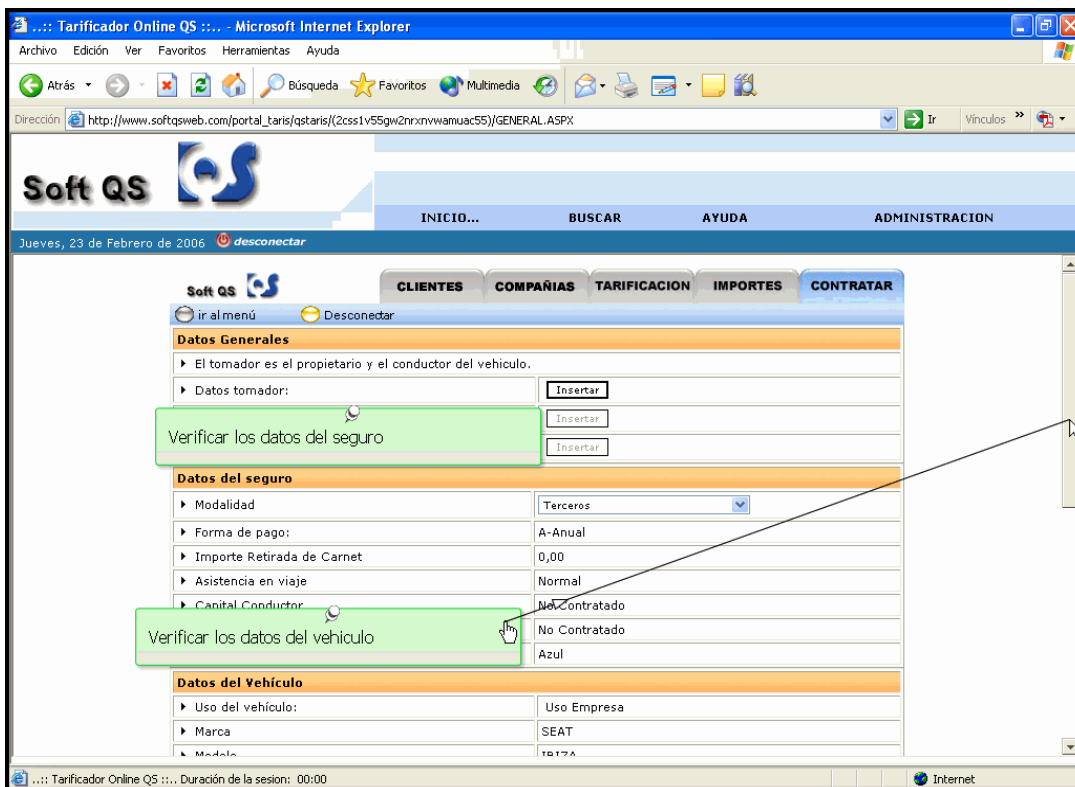

Una vez se han verificado los datos, se pinchará en el botón de **Contratar**

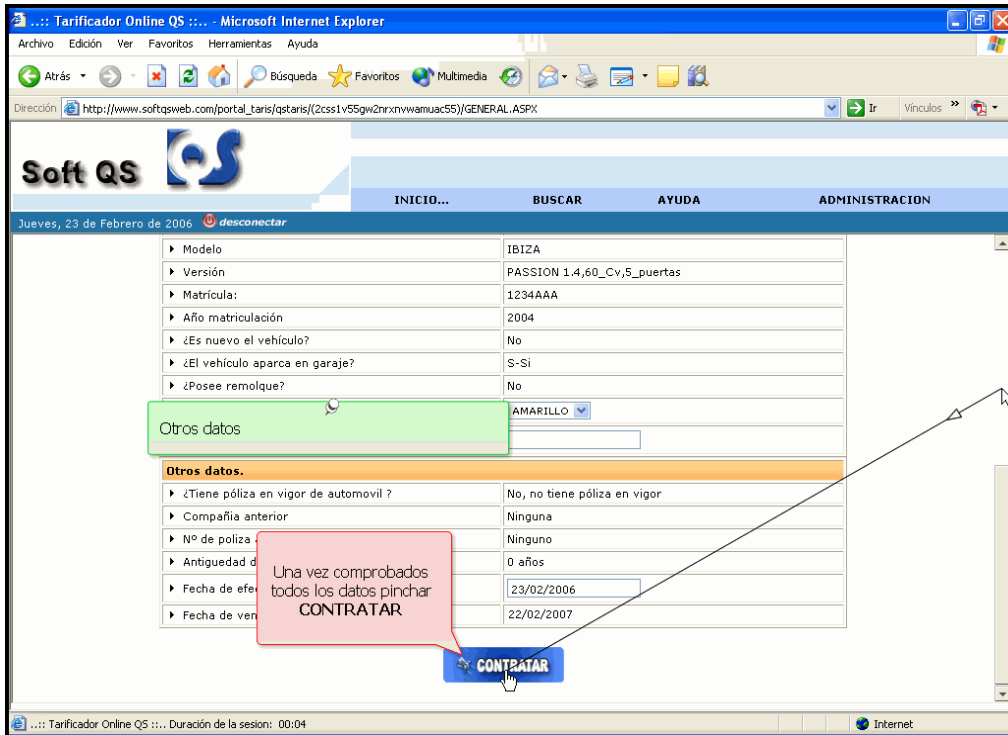

Automáticamente, se accederá a una pantalla donde se mostrará el **Resultado de la emisión**

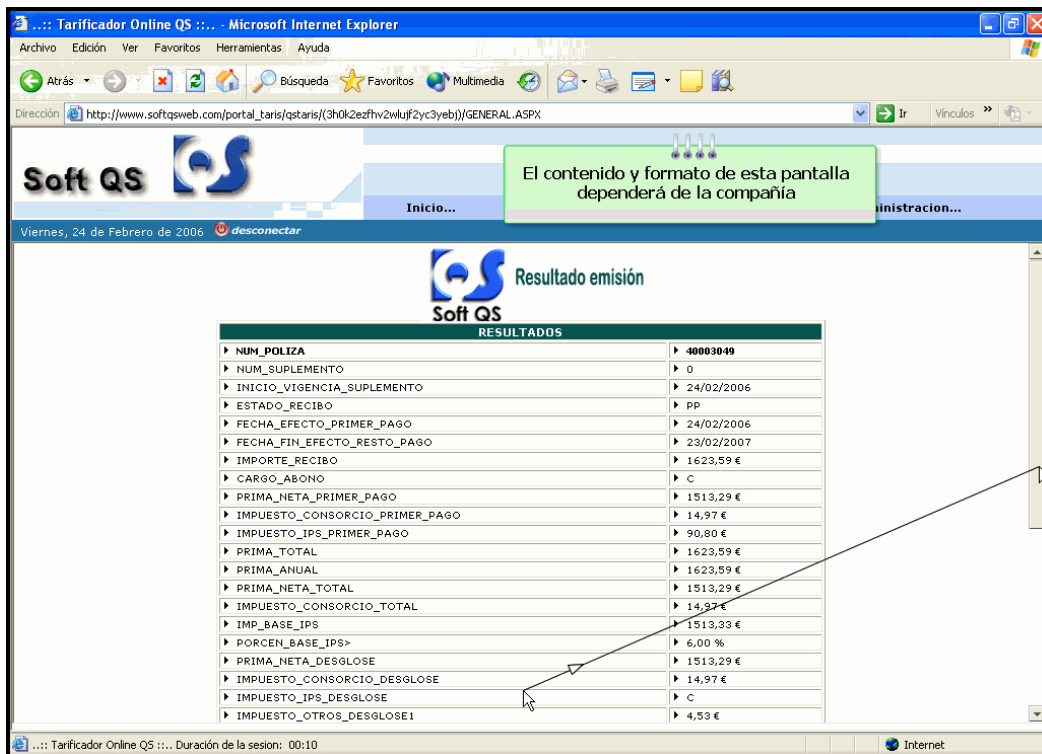

Administración de Usuarios

En el momento que se quiera crear distintos usuarios para así poder acceder de forma simultánea al multitarificador, basta con acceder al menú de **Administración** y dentro de éste, **Usuarios**.

Una vez aquí, se mostrará un menú similar a este:

- En el apartado de **Agrupación** aparecerá el nombre de la Agrupación a la que se pertenezca (en caso de pertenecer a alguna). En caso contrario este apartado aparecerá *Vacio*
- En el campo **Corredurias**, aparecerá el nombre de la correspondiente correduria
- En el campo **Usuarios**, aparecerán los usuarios que disponen de acceso al QSTaris.

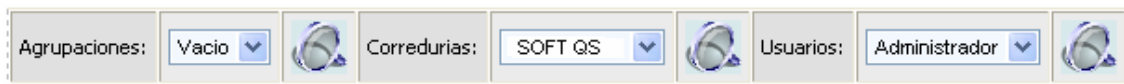

Para poder configurar alguno de los usuarios, basta con seleccionar el usuario a modificar y pinchar en el botón de la derecha, en **Ver Detalle**

Al pinchar sobre este, se accederá a la ventana donde se definirán todos los parámetros referentes a este usuario.

Agrupacion	No asignado
Correduria	SOFT QS
Nombre	Usuario1
Direccion	.
Nif	.
Email	.
Login	Usuario1
Contraseña	Usuario1
Administracion	<input type="checkbox"/>
Compartir	<input checked="" type="checkbox"/>

At the bottom of the form, there are two buttons: 'Modificar' and 'Perfil...'.

En ésta, se han de definir los siguientes parámetros:

- **Agrupación:** tomará el nombre de la agrupación correspondiente
- **Correduría:** tomará el nombre de la correduría correspondiente
- **Nombre, Dirección, Nif y email:** datos personales del usuario
- **Login:** login de acceso al QSTaris
- **Password:** contraseña de acceso al QSTaris
- **Administración:** si se selecciona esta opción, permite que el usuario tome todos los privilegios de acceso al QSTaris, es decir, no poner ninguna limitación de acceso.
- **Compartir:** permite que el resto de los usuarios puedan acceder a aquellos clientes que inserta este cliente, y viceversa.

Una vez definidos estos campos, al pinchar el botón de **Modificar**, se almacenarán los datos.

Cada usuario únicamente tendrán un acceso, es decir, que más de usuario no podrá acceder al multitarificador con el mismo **login** y **password**.

Salida del multitarificador

Una vez que se desee salir del multitarificador, es muy importante que se pulse el botón **DESCONECTAR**, bien del boton de la parte superior

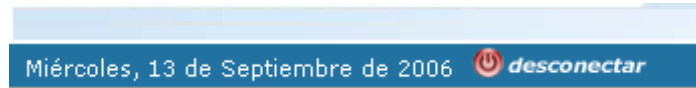

bien desde el menú **Inicio << Desconectar**

En caso contrario, se le quedará la sesión abierta y no podrá acceder de nuevo a la plataforma.